

Rehabilitatie pand:  
Lanenpoortje 5  
te Harlingen.  
(tekeningen 7947:1+2)

TOELICHTING OP HET PLAN.

Het pand Lanenpoortje no.5 is als 't Poortje no.3+5 definitief op de monumentenlijst geplaatst op 6 augustus 1965 met de volgende omschrijving: "Pand met verdieping onder dwarsdak. Gebouw van eenvoudige, doch harmonische architectuur en van oudheidkundige waarde".

De voorgevel (westgevel) met 19e.eeuwse benedenschuifvensters is gestucadoord en voorzien van blokvormige groeven. Volgens in 1959 bij de gemeente Harlingen ingediende tekeningen is een ingrijpend verbouwingsplan uitgevoerd. Onderstaande tekeningen geven de situatie vóór genoemde verbouwing aan. Tevens wordt hiermee het adresno.3 verklaard.

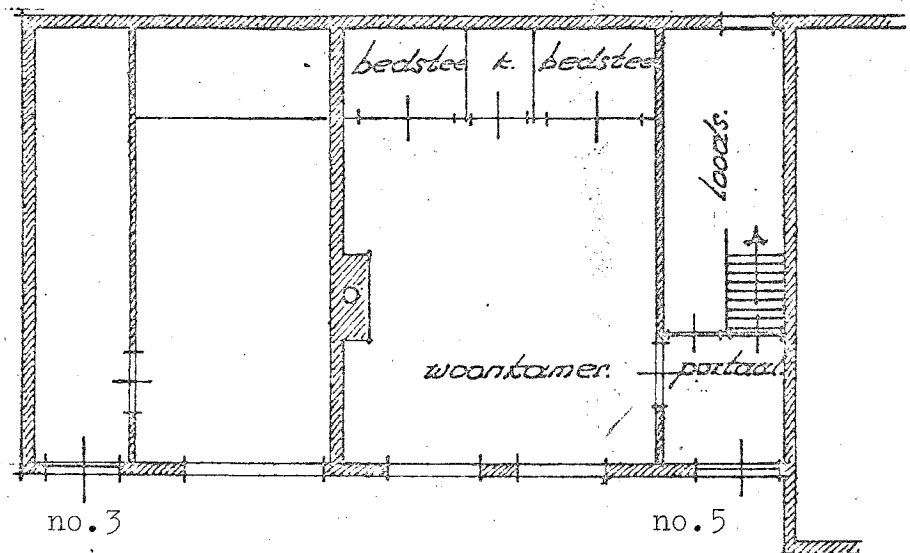

Begane grond

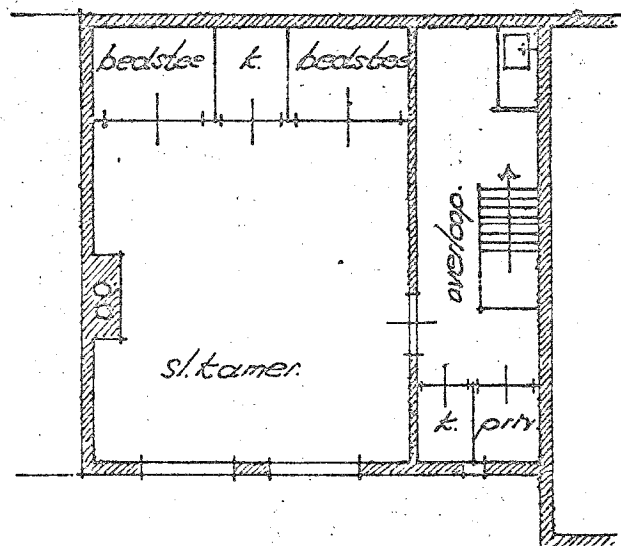

Verdieping



### Voorgevel

Bij genoemde verbouwing is de gehele noordgevel (tuinzijde) als spouwmuur opgetrokken met helaas te dik voegwerk. Deze gevel is bovendaks niet doorgetrokken met een beëindiging van vlechtwerk, zoals de (originele) zuidgevel, of een beëindiging met een afdekplank. Ook zijn geen kozijnen met een originele raamindeling aangebracht.

De achtergevel (oostgevel) is in slechte staat. Het metselwerk is ingekankerd en het voegwerk is grotendeels verdwenen. De kozijnen zijn bij bovengenoemde verbouwing geplaatst en hebben geen originele raamindeling.

Ook de zuidgevel is bovendaks nodig aan herstel toe.

Het interieur is bij genoemde verbouwing geheel "gemoderniseerd", weinig origineels is overgebleven.

Op zolder zijn in de slechte scheidingsmuur met de naastligger (de zuidgevel) nog 2 stuks dichtgemetselde kozijnen te zien.

Het bijgaande rehabilitatieplan is in grote lijnen gebaseerd op de overweging, zoals deze ook bij de subsidiërende instanties geldt, nl. "een sobere en doelmatige opzet van het verbeteringsplan na te streven".

Het interieur zoveel mogelijk aan te passen aan hedendaagse eisen van Volkshuisvesting, zoals uit tekening no.7947-2 blijkt. De buitenmuren, met name de noord- en oostgevel te stucadoren, zoals het bestaande stucwerk van de voorgevel (westgevel), dat gedeeltelijk dient te worden hersteld. De noordgevel te stucadoren ivm. het minder fraaie voegwerk, zoals hiervoor genoemd, bovendaks door te trekken en voorzien van een afdekplank, natuursteen afdekplaatjes aan de voet van het dak. De schoorsteen voorzien van een schoorsteenbord. De oostgevel te stucadoren ivm. de hiervoor genoemde slechte conditie van het metselwerk, na herstel van loszittende gedeelten. De zuidgevel bovendaks, in overleg, of het metselwerk met vlechtingen herstellen of eveneens stucadoren. De bestaande (niet originele) kozijnen in noord- en oostgevel in principe te handhaven om zoals men het bij Monumentenzorg wel eens heeft uitgedrukt, dat men ook aan een gebouw zijn geschiedenis moet kunnen aflezen.

XXXXXXXXXXXXXXXXXXXX

Harlingen, 19 november 1979

R.T. Kuipers, architect-bna.  
Noordijs 13 - Harlingen .